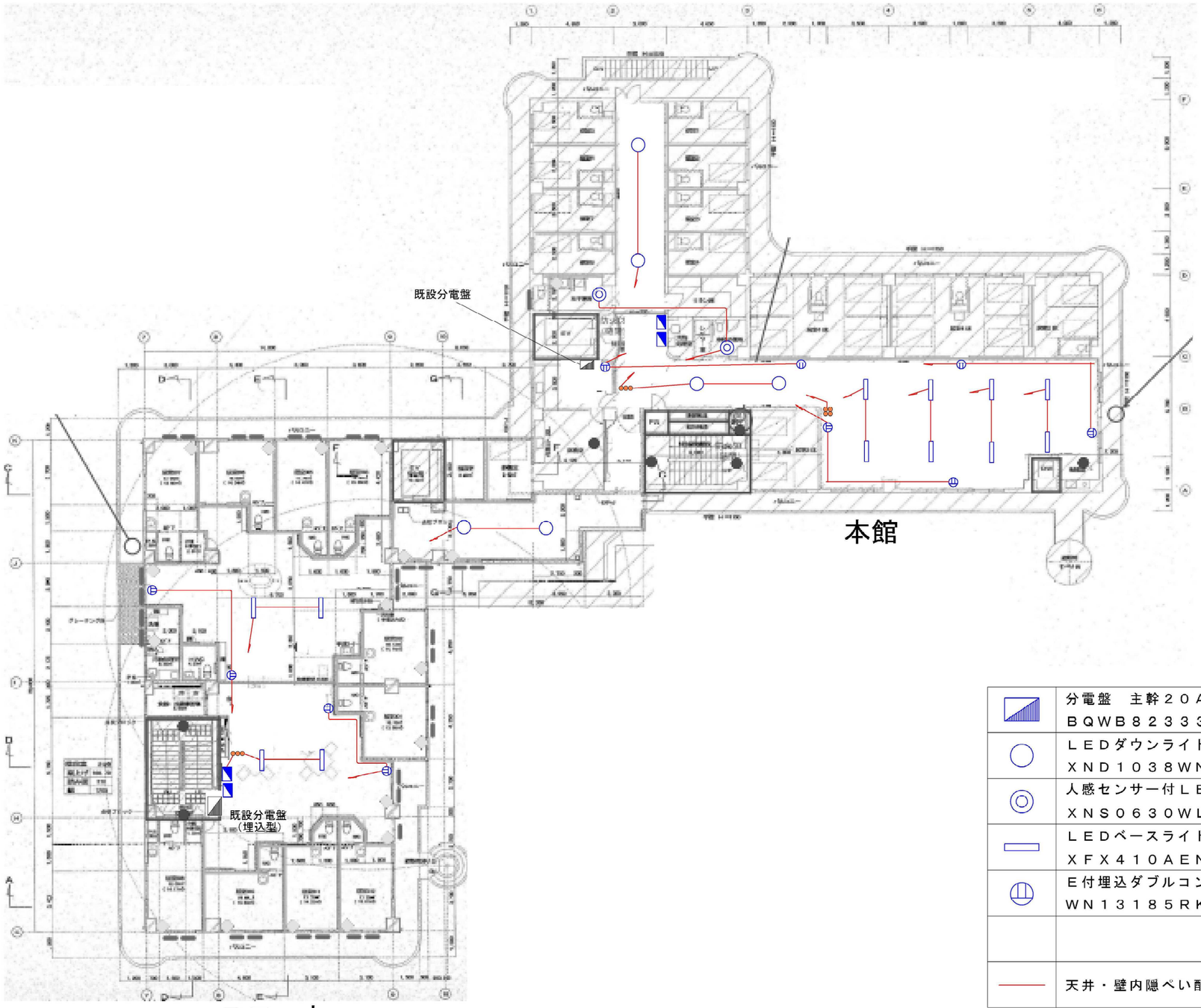


| | | |
|---|---|---|
| | 分電盤　主幹２０Ａ３０ｍＡ　４回路分岐<br>ＢＱＷＢ８２３３３ | ４面 |
| | ＬＥＤダウンライト<br>ＸＮＤ１０３８ＷＮ | ６台 |
| | 人感センサー付ＬＥＤダウンライト<br>ＸＮＳ０６３０ＷＬＫ | ２台 |
| | ＬＥＤベースライト<br>ＸＦＸ４１０ＡＥＮ | １２台 |
| | Ｅ付埋込ダブルコンセント（赤）<br>ＷＮ１３１８５ＲＫ | １０個 |
| | | |
| | 天井・壁内隠ぺい配線 | |

| | | | |
|---|---|---|---|
| 工事名 | 特別養護老人ホーム王慈園・王慈園ユニット型<br>非常用自家発電設備整備事業 | 特記事項<br>コンセント配線　ＥＭ－ＥＥＦ２．０×３Ｃ<br>照明配線　ＥＭ－ＥＥＦ１．６×２Ｃ | 技術士（電気・電子）事務所<br>有限会社　芳芝電気<br>〒７００－０９５２　岡山市北区平田１７８－１０１<br>ＴＥＬ　０８６－２４４－５９８８<br>Email:yosisiba@isis.ocn.ne.jp | 作成日<br>２０２５年９月１８日 |
| 図面名 | 特別養護老人ホーム王慈園・王慈園ユニット型　３階<br>配線図（分電盤２次側） | | | 図番 |